

Plan de amplasament și delimitare a imobilului

Scara 1: 500

Nr. cadastral	Suprafața măsurată a imobilului (mp)	Adresa imobilului
	388	Mun. Toplița, str. Victor Babeș zona Parcul Central Miorița

Nr. Cartea Funciară	Unitatea Administrativ Teritorială (UAT)
	TOPLITA

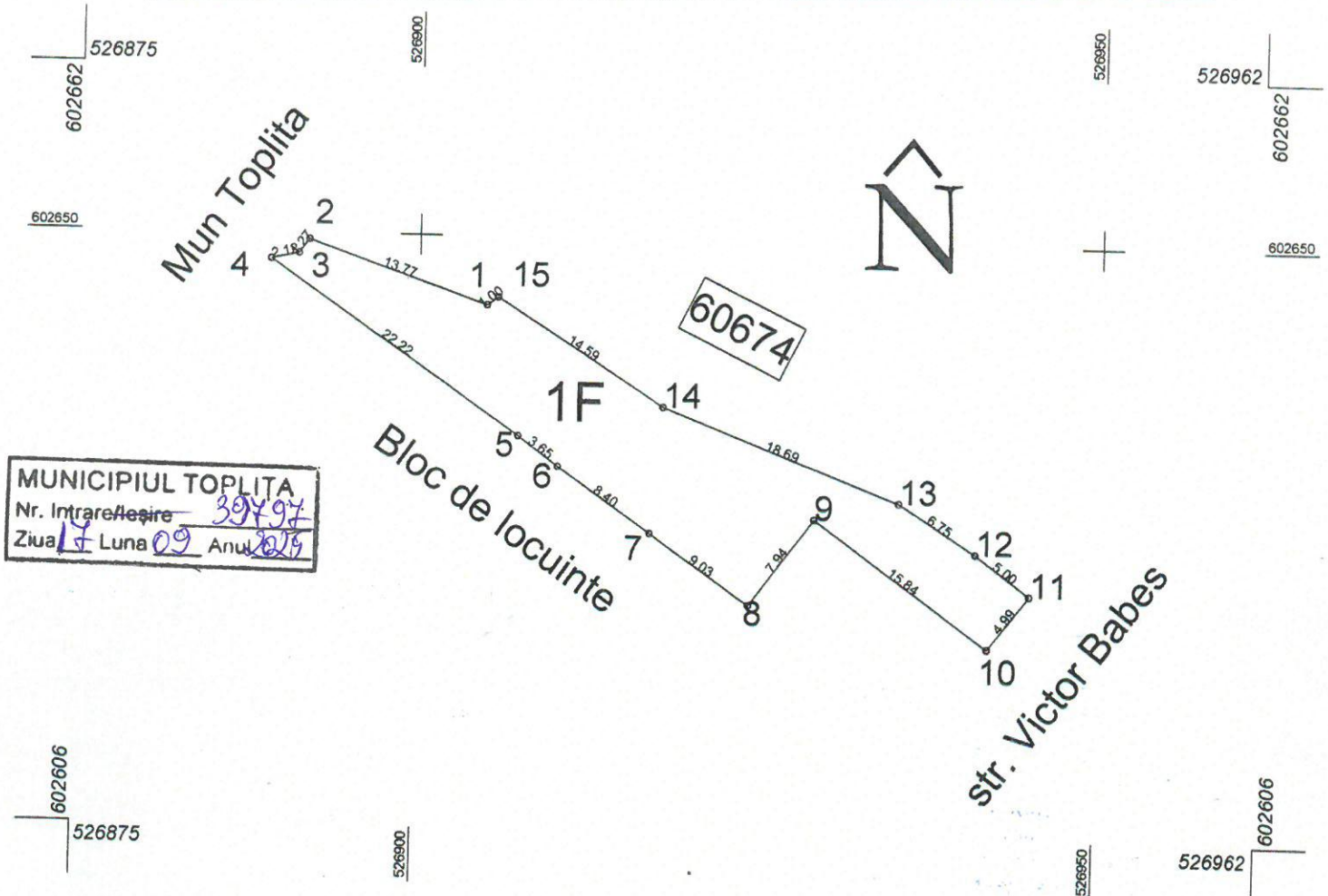

A. Date referitoare la teren

Nr. parcelă	Categorie de folosință	Suprafața (mp)	Mențiuni
1	F	388	
Total		388	Teren intravilan neîmprejmuit

B. Date referitoare la construcții

Cod	Destinația	Suprafața construită la sol (mp)	Mențiuni
Total	-	-	

Suprafața totală măsurată a imobilului = 388mp

Suprafața din act = 388mp

<p>Executant: KOLOZSI TIBERIU ATTILA autorizație categoria B</p> <p>Confirm executarea și corectitudinea întocmirii și corespondența acestor</p> <p>Semnătura Data 17.09.2025</p>	<p>Inspector</p> <p>Confirm atribuirea numărului cadastral și introducerea imobilului în sistemul integrat de cadastru și carte funciară</p> <p>Semnătura</p>
---	---

* În situația în care există imobilele vecine, în locul numelui vecinului se va trece numărul cadastral, iar în lipsa numărului cadastral numărul topografic sau numărul administrativ. Suprafețele se rotunjesc la metru pătrat.